



# Ministerul Agriculturii și Dezvoltării Rurale

Vers. 1.9

## Anexa nr. 1A

Tip vânzător  Persoană fizică

Persoană juridică sau entitate fără personalitate juridică ce se înregistrează în registrul comerțului

### CERERE

#### pentru afișarea ofertei de vânzare a terenului

- formular pentru persoane fizice -

Județul (\*)

Primăria (\*)

Stimată doamnă primar/Stimate domnule primar,

1/2 (\*)

(nume)

(prenume)

CNP

cetățean străin

Subsemnatul /a

în calitate de proprietar, identificat/ă cu

CI standard

seria

nr.

eliberat de

născut /ă la data de:

în

judetul

orașul/comuna

satul/sectorul

cetățenia

naționalitatea

(\*\*) Cu domiciliul în:

judetul

orașul/comuna

satul/sectorul

strada

nr.

bloc

scara

etaj

apartament

cod poștal

telefon

fax

e-mail

(\*\*\*) Prin împuternicit  Același împuternicit ca la vânzătorul precedent sau Vânzătorul precedent

Nume împuternicit

Prenume

CNP

în calitate de

conform

cu domiciliul în

judetul

orașul/comuna

sat/sector

str.

nr.

bl.

sc.

et.

ap.

cod poștal

telefon

e-mail

Adaugă vânzător

Sterge acest vânzător



# Ministerul Agriculturii și Dezvoltării Rurale

**2/2** (\*) (nume) (prenume) CNP  cetățean străin

Subsemnatul /a PANAITESCU GABRIELA-EUGENIA

în calitate de proprietar, identificat/ă cu CI standard seria nr. eliberat de SPCEP

născut /ă la data de: în România județul BUCURESTI

orașul/comuna satul/sectorul

cetățenia ROMÂNĂ naționalitatea ROMÂNĂ

(\*\*) Cu domiciliul în:

România județul BUCURESTI orașul/comuna BUCURESTI (Oras)

satul/sectorul strada nr.

bloc scara etaj apartament cod poștal telefon 0762644130

fax e-mail misatunou@yahoo.com

(\*\*\*) Prin împuternicit  Același împuternicit ca la vânzătorul precedent sau Vânzătorul precedent

Adaugă vânzător

Șterge acest vânzător

având în vedere dispozițiile Legii nr. 17/2014 privind unele măsuri de reglementare a vânzării terenurilor agricole situate în extravilan și de modificare a Legii nr. 268/2001 privind privatizarea societăților ce dețin în administrare terenuri proprietate publică și privată a statului cu destinație agricolă și înființarea Agenției Domeniilor Statului, cu modificările și completările ulterioare, solicit prin prezenta cerere afișarea ofertei de vânzare anexată. În termenul prevăzut de Legea nr. 17/2014, cu modificările și completările ulterioare.

Am cunoștință despre existența următorilor preemptori pentru exercitarea dreptului de preempțiune asupra ofertei mele de vânzare:

preemptori de rang I: coproprietarii, soții, rudele până la gradul al treilea și afiii până la gradul al treilea, în această ordine:

preemptori de rang II: proprietarii investițiilor agricole pentru culturile de pomi, viță-de-vie, hamei, irigații exclusiv private, aflate pe terenurile ce fac obiectul ofertelor de vânzare și/sau arendașii. În cazul în care pe terenurile supuse vânzării se află investiții agricole pentru culturile de pomi, viță-de-vie, hamei și pentru irigații, prioritate la cumpărarea acestor terenuri au proprietarii acestor investiții.

Numele și prenumele persoanei fizice/ Denumirea persoanei juridice, asociației și altor entități fără personalitate juridică precum și a persoanei juridice care nu se înregistrează în Registrul Comerțului	Adresa domiciliu / reședința / sediu
SC EURO AGRO PRESTIGE SRL	Județul: CONSTANTA
	Oras/Comuna: OLTINA
	Sat/Sector: SATU NOU
1 Adaugă Șterge Mută mai sus	Strada: Nr.:

preemptori de rang III: proprietarii și/sau arendașii terenurilor agricole vecine cu terenul supus vânzării, cu respectarea dispozițiilor prevăzute la art. 4 alin. (2) și (4) din Legea nr. 17/2014, cu modificările și completările ulterioare:



# Ministerul Agriculturii și Dezvoltării Rurale

Numele și prenumele persoanei fizice/ Denumirea persoanei juridice, asociației și altor entități fără personalitate juridică precum și a persoanei juridice care nu se înregistrează în Registrul Comerțului		Adresa domiciliu / reședința / sediu	
FLOREA F. FLOAREA		Județul:	CONSTANTA
		Oras/Comună:	OLTINA
		Sat/Sector:	SATU NOU
1	<input type="button" value="Adaugă"/> <input type="button" value="Șterge"/> <input type="button" value="Mută mai sus"/>	Strada:	Nr: -
ION V. ENCIU		Județul:	CONSTANTA
		Oras/Comună:	OLTINA
		Sat/Sector:	SATU NOU
2	<input type="button" value="Adaugă"/> <input type="button" value="Șterge"/> <input type="button" value="Mută mai sus"/>	Strada:	Nr: -

**preemptori de rang IV:** tinerii fermieri

**preemptori de rang V:** Academia de Științe Agricole și Silvice „Gheorghe Ionescu-Șișești” și unitățile de cercetare-dezvoltare din domeniile agriculturii, silviculturii și industriei alimentare, organizate și reglementate prin Legea nr. 45/2009 privind organizarea și funcționarea Academiei de Științe Agricole și Silvice „Gheorghe Ionescu-Șișești” și a sistemului de cercetare-dezvoltare din domeniile agriculturii, silviculturii și industriei alimentare, cu modificările și completările ulterioare, precum și instituțiile de învățământ cu profil agricol, în scopul cumpărării terenurilor agricole situate în extravilan cu destinația strict necesară cercetării agricole, aflate în vecinătatea loturilor existente în patrimoniul acestora

**preemptori de rang VI:** persoane fizice cu domiciliul/reședința situat/situată în unitățile administrativ-teritoriale unde este amplasat terenul sau în unitățile administrativ-teritoriale vecine

**preemptori de rang VII:** statul român, prin Agenția Domeniilor Statului



## Ministerul Agriculturii și Dezvoltării Rurale

Declar că sunt proprietar al terenului în suprafață de:  ha, reprezentând cota parte   
situat în extravilanul localității  , identificat cu număr cadastral   
înscris în cartea funciară nr.  a unității administrativ-teritoriale   
care face obiectul ofertei de vânzare.

### Declar că:

- terenul face obiectul unor litigii sau a unei proceduri de executare silită.  DA  NU
- terenul este grevat de sarcini.  DA  NU
- am cunoștință și am respectat prevederile art. 4 alin. (6) din Legea nr. 17/2014, cu modificările și completările ulterioare, cu privire la înstrăinarea terenurilor agricole situate în extravilan pe care sunt situri arheologice clasate.

### În susținerea cererii, depun următoarele acte doveditoare:

Denumire document	Obligatoriu	Optional
Cerere pentru afișarea ofertei de vânzare a terenului (document semnat și scanat),	<input checked="" type="checkbox"/>	
Oferta de vânzare a terenului (document semnat și scanat).	<input checked="" type="checkbox"/>	
BI/CI al/a vânzătorului persoană fizică sau o copie a pașaportului pentru vânzătorul persoană fizică cu domiciliul în străinătate;	<input checked="" type="checkbox"/>	
Act de proprietate asupra terenului, după caz: -contract de vânzare-cumpărare, -contract de donație, -sentință/decizie civilă definitivă și irevocabilă, -titlu de proprietate, -certificat de moștenitor, -contract de schimb, -act de lichidare a patrimoniului -orice alt document prevăzut de lege care atestă dobândirea dreptului de proprietate;	<input checked="" type="checkbox"/>	
Extras de carte funciară pentru informare, eliberat cu cel mult 30 de zile înainte de afișarea ofertei, însoțit de extrasul de plan cadastral, în condițiile în care terenul supus vânzării este înscris în sistemul integrat de cadastru și carte funciară.	<input checked="" type="checkbox"/>	
Certificat de atestare fiscală emis de către primărie.	<input checked="" type="checkbox"/>	
Alte documente doveditoare, după caz.		<input type="checkbox"/>
<input type="text"/>		<input type="checkbox"/>

Adaugă document

Îmi exprim acordul cu privire la utilizarea și prelucrarea datelor cu caracter personal, și la introducerea datelor și informațiilor din cerere și documentele anexate în bazele de date care se organizează în temeiul Legii nr. 17/2014, cu modificările și completările ulterioare, și a legislației subsecvente, cu respectarea prevederilor Regulamentului (UE) 2016/679 al Parlamentului European și al Consiliului din 27 aprilie 2016 privind protecția persoanelor fizice în ceea ce privește prelucrarea datelor cu caracter personal și privind libera circulație a acestor date și de abrogare a Directivei 95/46/CE (Regulamentul general privind protecția datelor) și a Legii nr. 190/2018 privind măsuri de punere în aplicare a Regulamentului (UE) 2016/679 al Parlamentului European și al Consiliului din 27 aprilie 2016 privind protecția persoanelor fizice în ceea ce privește prelucrarea datelor cu caracter personal și privind libera circulație a acestor date și de abrogare a Directivei 95/46/CE (Regulamentul general privind protecția datelor), cu modificările ulterioare.



## Ministerul Agriculturii și Dezvoltării Rurale

Cunoscând că falsul în declarații se pedepsește conform Legii nr. 286/2009 privind Codul penal, cu modificările și completările ulterioare, declar că datele sunt reale, corecte și complete.

Vânzător/Împuternicit,

Semnătura, Data

15.09.2020

DANE ANA

PANAITESCU GABRIELA-EUGENIA

Prin împuternicit MANEA IORDAN

- NOTE:
- Câmpurile notate cu (\*) sunt obligatoriu de completat
  - Câmpurile notate cu (\*\*) se completează de către cetățenii unui stat membru al Uniunii Europene, ai statelor care sunt parte la Acordul privind Spațiul Economic European (ASEE) sau al Confederației Elvețiene.
  - Câmpurile notate cu (\*) se completează de către proprietar.
  - Câmpurile notate cu (\*\*\*) se completează de către împuternicit. În acest caz, prezintă documentele doveditoare a calității de împuternicit.
  - Câmpurile notate cu (\*) din tabelul cu documentele depuse se marchează cu bifa în casuta aferentă.

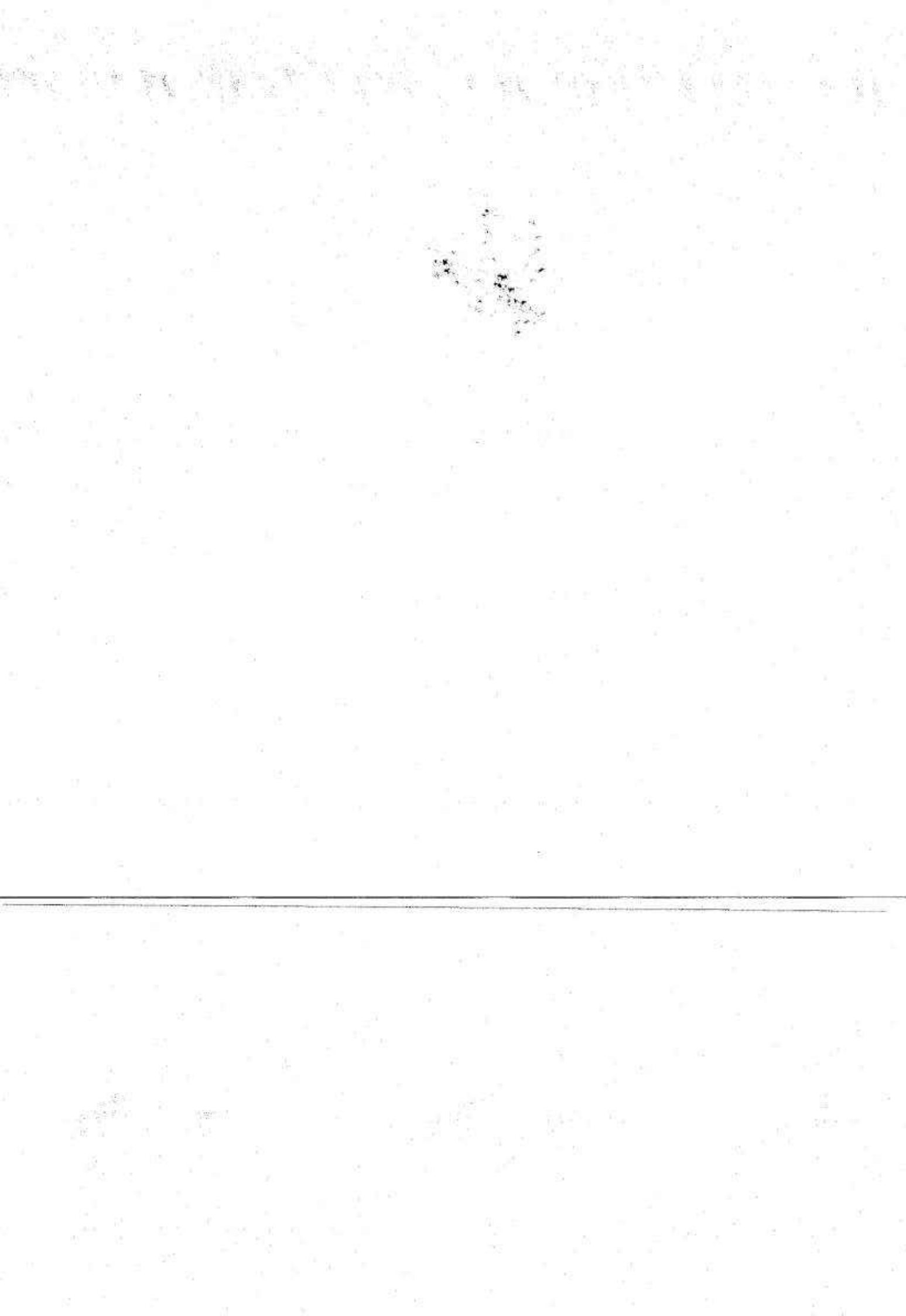



# Ministerul Agriculturii și Dezvoltării Rurale

Anexa nr. 1B

## OFERTĂ DE VÂNZARE TEREN - 148/20.04.2026

**1/2** (Nume) (Prenume)  
Subsemnatul /a<sup>(\*)</sup> DANE ANA CNP [REDACTED]  
având adresa de comunicare în județul BUCUREȘTI orașul/comuna BUCUREȘTI (Oras)  
sat/sector BUCUREȘTI strada nr. [REDACTED]  
Bloc. [REDACTED] Sc. [REDACTED] Et. [REDACTED] Ap. [REDACTED] Cod postal [REDACTED] Telefon [REDACTED]  
E-mail misatunou@yahoo.com Fax [REDACTED]

**2/2** (Nume) (Prenume)  
Subsemnatul /a<sup>(\*)</sup> PANAITESCU GABRIELA-EUGENIA CNP [REDACTED]  
având adresa de comunicare în județul BUCUREȘTI orașul/comuna BUCUREȘTI (Oras)  
sat/sector BUCUREȘTI strada CAL VICTORIEI nr. [REDACTED]  
Bloc [REDACTED] Sc. [REDACTED] Et. [REDACTED] Ap. [REDACTED] Cod postal [REDACTED] Telefon [REDACTED]  
E-mail misatunou@yahoo.com Fax [REDACTED]  
vând teren agricol situat în extravilan, în suprafață de 0,3333 ha, reprezentând cota parte 1/3  
la pretul de (\*) 8 224,68 (lei)^2 adică  
*optmiiidouăsutedouăzecișipatrului și 68 bani*

Condițiile de vânzare sunt următoarele:

Date privind identificarea terenului: Județul CONSTANTA Orașul/Comuna: OLTINA

		Informații privind amplasamentul terenului		
Sterge	Suprafața (ha) <sup>(*)</sup>	Identificator electronic <sup>(**)</sup>	Nr. Carte Funciară <sup>(**)</sup>	Nr. Cadastral <sup>(**)</sup>
	0,3333	104861	104861	104861
Adaugă	Cotă parte <sup>(5)</sup>	Nr. Tarla / Lot <sup>(**)</sup>	Nr. Parcelă <sup>(**)</sup>	Nr. Topografic <sup>(**)</sup>
	1/3	11	120/1/5	
	Categoria de folosință <sup>(3)</sup>	Observatii		
	Arabil			

(\*) Declar că terenul agricol situat în extravilan face obiectul acțiunii pentru pronunțarea unei hotărâri judecătorești care să țină loc de contract de vânzare.  DA  NU

Cunoscând că falsul în declarații se pedepsește conform Legii nr. 286/2009 privind Codul penal, cu modificările și completările ulterioare, declar că datele sunt reale, corecte și complete.



# Ministerul Agriculturii și Dezvoltării Rurale

Vanzator / Imputernicit

Semnatura, Data semnării 15.04.2026

DANE ANA

PANAITESCU GABRIELA-EUGENIA

Prin împuternicit MĂNEA IORDAN



Semnătură electronică

Semnătură olografă

Deblocare formular

## NOTE:

Câmpurile notate cu (\*) sunt obligatoriu de completat.

Câmpurile notate cu (\*\*) se completează în cazul în care sunt cunoscute informațiile.

^1) Se completează numele și prenumele proprietarului terenului.

^2) Se va completa în cifre și litere.

^3) Se completează categoria de folosință a terenurilor agricole situate în extravilan conform art. 2 din Legea fondului funciar nr. 18/1991, republicată, cu modificările și completările ulterioare.

^4) Se completează cu „X” rubricile în care informațiile pot fi comparate cu datele din Registrul agricol, evidențele fiscale, evidențele de stare civilă, altele asemenea.

^5) Cota parte din suprafață se exprimă în fracție și în hectare.